



# Εργαλειοθήκη Επιχειρηματικότητας

## ΕΜΠΟΡΙΟ - ΕΣΤΙΑΣΗ - ΕΚΠΑΙΔΕΥΣΗ

Η Δράση στοχεύει στην ενίσχυση υφιστάμενων μικρών και πολύ μικρών επιχειρήσεων που δραστηριοποιούνται

- στο λιανικό εμπόριο
- στην παροχή υπηρεσιών εστίασης
- την παροχή υπηρεσιών ιδιωτικής εκπαίδευσης – κοινωνικής μέριμνας

προκειμένου να αναβαθμίσουν το επίπεδο επιχειρησιακής οργάνωσης και λειτουργίας τους.

### Προϋπολογισμός της Δράσης

**60 εκατ. €** για το σύνολο της χώρας

Η Δράση συγχρηματοδοτείται από το Ευρωπαϊκό Ταμείο Περιφερειακής Ανάπτυξης (ΕΤΠΑ) της Ευρωπαϊκής Ένωσης και από εθνικούς πόρους.

### Επενδυτικά Σχέδια & Επιδότηση

Επενδυτικά Σχέδια από **10.000 € έως 150.000 €**

Επιδότηση **50%**

### Βασικές Προϋποθέσεις Συμμετοχής

Οι επιχειρήσεις θα πρέπει αθροιστικά να ικανοποιούν τις παρακάτω προϋποθέσεις:

- να έχουν την ιδιότητα των Μικρών και Πολύ Μικρών Επιχειρήσεων
- να έχουν κλείσει τουλάχιστον τρεις (3) διαχειριστικές χρήσεις δωδεκάμηνης διάρκειας
- να διαθέτουν έναν τουλάχιστον επιλέξιμο ΚΑΔ του Παραρτήματος ΙΙΙ «ΕΠΙΛΕΞΙΜΕΣ ΔΡΑΣΤΗΡΙΟΤΗΤΕΣ (ΚΑΔ)», ως ενεργή κύρια ή δευτερεύουσα δραστηριότητα, καθ' όλη τη διάρκεια των τριών (3) αυτών διαχειριστικών χρήσεων
- να έχουν το έτος που προηγείται της ηλεκτρονικής υποβολής της πρότασης χρηματοδότησης, κατ' ελάχιστον:
  - 1 ετήσια μονάδα εργασίας (ΕΜΕ) για τον κλάδο του λιανικού εμπορίου,
  - 2 ΕΜΕ για τον κλάδο της εστίασης και
  - 5 ΕΜΕ για τον κλάδο της εκπαίδευσης-κοινωνικής μέριμνας.

### Επιδοτούμενες Δαπάνες

- Κτίρια, Εγκαταστάσεις και Περιβάλλον Χώρος έως 100% του επενδυτικού σχεδίου  
Παρεμβάσεις για:
  - εξοικονόμηση ενέργειας
  - αναβάθμιση της υγιεινής και ασφάλειας
  - διευκόλυνση προσβασιμότητας ΑμΕΑ
- Μηχανήματα-Εξοπλισμός έως 100% του επενδυτικού σχεδίου  
Προμήθεια και εγκατάσταση εξοπλισμού για:
  - εξοικονόμηση ενέργειας
  - αναβάθμιση της υγιεινής και ασφάλειας στους χώρους της επιχείρησης
- Προμήθεια και εγκατάσταση εξοπλισμού ΤΠΕ
- Μεταφορικά μέσα
  - μέχρι 25.000 € και έως 30% του επενδυτικού σχεδίου για επιχειρήσεις λιανεμπορίου-εστίασης
  - έως 100% για επιχειρήσεις εκπαίδευσης-κοινωνικής μέριμνας
- Ψηφιακή Προβολή
- Πιστοποίηση υπηρεσιών ή/και διαδικασιών
- Μισθολογικό κόστος εργαζομένων (νέο προσωπικό)
- Δαπάνες Μελετών/Κατάρτισης/Παρακολούθησης του επενδυτικού σχεδίου.

### Χρόνος Υλοποίησης Επενδυτικών Σχεδίων

Μέχρι **εικοσιτέσσερις (24) μήνες** από την ημερομηνία έκδοσης της Απόφασης Ένταξης.

Οι επιχειρήσεις θα πρέπει να υλοποιήσουν το 30% του εγκεκριμένου επιχορηγούμενου προϋπολογισμού της επένδυσης, τους πρώτους δώδεκα (12) μήνες από την ημερομηνία έκδοσης της Απόφασης Ένταξης.

### Ηλεκτρονική υποβολή

Οι επιχειρήσεις υποβάλλουν ηλεκτρονική αίτηση χρηματοδότησης που συνοδεύεται και από ηλεκτρονικό φάκελο υποψηφότητας στο Πληροφοριακό Σύστημα Κρατικών Ενισχύσεων (ΠΣΚΕ) [www.ependyseis.gr/mis](http://www.ependyseis.gr/mis)

Ο ηλεκτρονικός φάκελος υποψηφότητας περιλαμβάνει τα απαιτούμενα δικαιολογητικά υποβολής/ένταξης του Παραρτήματος Ι σε μη επεξεργάσιμη ηλεκτρονική μορφή αρχείου (π.χ. αρχείο τύπου pdf).

Οι δαπάνες είναι επιλέξιμες από την ημερομηνία δημοσίευσης της πρόσκλησης.

Η αξιολόγηση των επενδυτικών σχεδίων γίνεται βάσει αντικειμενικών κριτηρίων, όπως αυτά περιγράφονται στους πίνακες των κριτηρίων Αξιολόγησης.

Περίοδος Υποβολών

Έναρξη: **6 Φεβρουαρίου 2019**  
Λήξη: **19 Απριλίου 2019**



Με τη συγχρηματοδότηση της Ελλάδας και της Ευρωπαϊκής Ένωσης

**ΕΠΑνεΚ 2014-2020**  
**ΕΠΙΧΕΙΡΗΣΙΑΚΟ ΠΡΟΓΡΑΜΜΑ**  
**ΑΝΤΑΓΩΝΙΣΤΙΚΟΤΗΤΑ • ΕΠΙΧΕΙΡΗΜΑΤΙΚΟΤΗΤΑ • ΚΑΙΝΟΤΟΜΙΑ**

[www.antonistikotita.gr](http://www.antonistikotita.gr)

☎ 801 11 36 300





# Εργαλειοθήκη Επιχειρηματικότητας

ΕΜΠΟΡΙΟ - ΕΣΤΙΑΣΗ - ΕΚΠΑΙΔΕΥΣΗ

Προϋπολογισμός Δράσης

**60 εκατ. €**

Επενδυτικά Σχέδια

**10.000€ έως 150.000€**

**Αφορά**

Πολύ Μικρές και Μικρές Επιχειρήσεις

Ποσοστό Ενίσχυσης

**50%**



Λιανικό Εμπόριο



Εστίαση

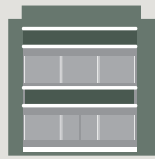

Ιδιωτική Εκπαίδευση -  
Κοινωνική Μέρημα

## Επιδοτούμενες Δαπάνες



Η επένδυση θα πρέπει να ολοκληρωθεί σε εικοσιτέσσερις (24) μήνες από την έναρξη του επενδυτικού σχεδίου.



Έναρξη ηλεκτρονικών υποβολών:  
**6 Φεβρουαρίου 2019**

Λήξη ηλεκτρονικών υποβολών:  
**19 Απριλίου 2019**



Γρ. Πληροφόρησης ΕΥΔ ΕΠΑΝΕΚ:  
Λεωφ. Μεσογείων 56, Αθήνα  
Δευτέρα - Παρασκευή, 8.00 πμ - 5.00 μμ  
email: infoepan@mou.gr



**801 11 36 300**  
από σταθερό με αστική χρέωση  
από τις 8.00 πμ έως τις 7.00 μμ

**www** antagonistikotita.gr  
espa.gr



espaepanek



ΕΣΠΑ - ΕΠΑΝΕΚ (group)  
ΕΣΠΑ - ΕΠΑΝΕΚ



**ΕΠΑΝΕΚ 2014-2020**  
ΕΠΙΧΕΙΡΗΣΙΑΚΟ ΠΡΟΓΡΑΜΜΑ  
ΑΝΤΑΓΩΝΙΣΤΙΚΟΤΗΤΑ - ΕΠΙΧΕΙΡΗΜΑΤΙΚΟΤΗΤΑ - ΚΑΙΝΟΤΟΜΙΑ



ΕΛΛΗΝΙΚΗ ΔΗΜΟΚΡΑΤΙΑ  
ΥΠΟΥΡΓΕΙΟ  
ΟΙΚΟΝΟΜΙΑΣ & ΑΝΑΠΤΥΞΗΣ  
ΕΣΜΗ ΓΡΑΜΜΑΤΕΙΑ ΕΠΙΧΕΙΡΗΣΙΑΚΩΝ & ΤΕ  
ΕΣΜΗ ΥΠΟΥΡΓΕΙΟΥ ΔΕΚΑΕΤΗΡΗΣ ΕΠΑΝΕΚ



Με τη συγχρηματοδότηση της Ελλάδας και της Ευρωπαϊκής Ένωσης