

ΤΜΗΜΑ ΕΜΠΟΡΙΚΟ

- ΣΥΝΟΛΟ ΜΕΛΩΝ: 3.546 ΕΠΙΧΕΙΡΗΣΕΙΣ
- ΣΤΑΤΙΣΤΙΚΟ ΔΕΙΓΜΑ: 424 ΕΠΙΧΕΙΡΗΣΕΙΣ
- ΠΟΣΟΣΤΟ: 12%



ΓΕΩΓΡΑΦΙΚΗ ΚΑΤΑΝΟΜΗ

- ΔΗΜΟΣ ΚΑΤΕΡΙΝΗΣ: 239 ΕΠΙΧΕΙΡΗΣΕΙΣ
ΠΟΣΟΣΟ ΔΕΙΓΜΑΤΟΣ 56%
- ΔΗΜΟΣ ΔΙΟΥ ΟΛΥΜΠΟΥ: 101 ΕΠΙΧΕΙΡΗΣΕΙΣ
ΠΟΣΟΣΤΟ ΔΕΙΓΜΑΤΟΣ 24%
- ΔΗΜΟΣ ΠΥΔΝΑΣ ΚΟΛΙΝΔΡΟΥ : 84 ΕΠΙΧΕΙΡΗΣΕΙΣ
ΠΟΣΟΣΤΟ ΔΕΙΓΜΤΟΣ 20%

ΕΞΕΛΙΞΗ ΚΥΚΛΟΥ ΕΡΓΑΣΙΩΝ

ΝΟΕΜΒΡΙΟΥ – ΔΕΚΕΜΒΡΙΟΥ 2020

- Το 84% των επιχειρήσεων δήλωσε μείωση του κύκλου εργασιών (354 επιχειρήσεις)
- Το 16% των επιχειρήσεων δήλωσε ότι δεν είχε μείωση του κύκλου εργασιών (70 επιχειρήσεις)

ΕΞΕΛΙΞΗ ΚΥΚΛΟΥ ΕΡΓΑΣΙΩΝ ΝΟΕΜ-ΔΕΚ-2020

ΣΕ ΣΥΝΟΛΟ 424 ΕΜΠΟΡΙΚΩΝ ΕΠΙΧΕΙΡΗΣΕΩΝ

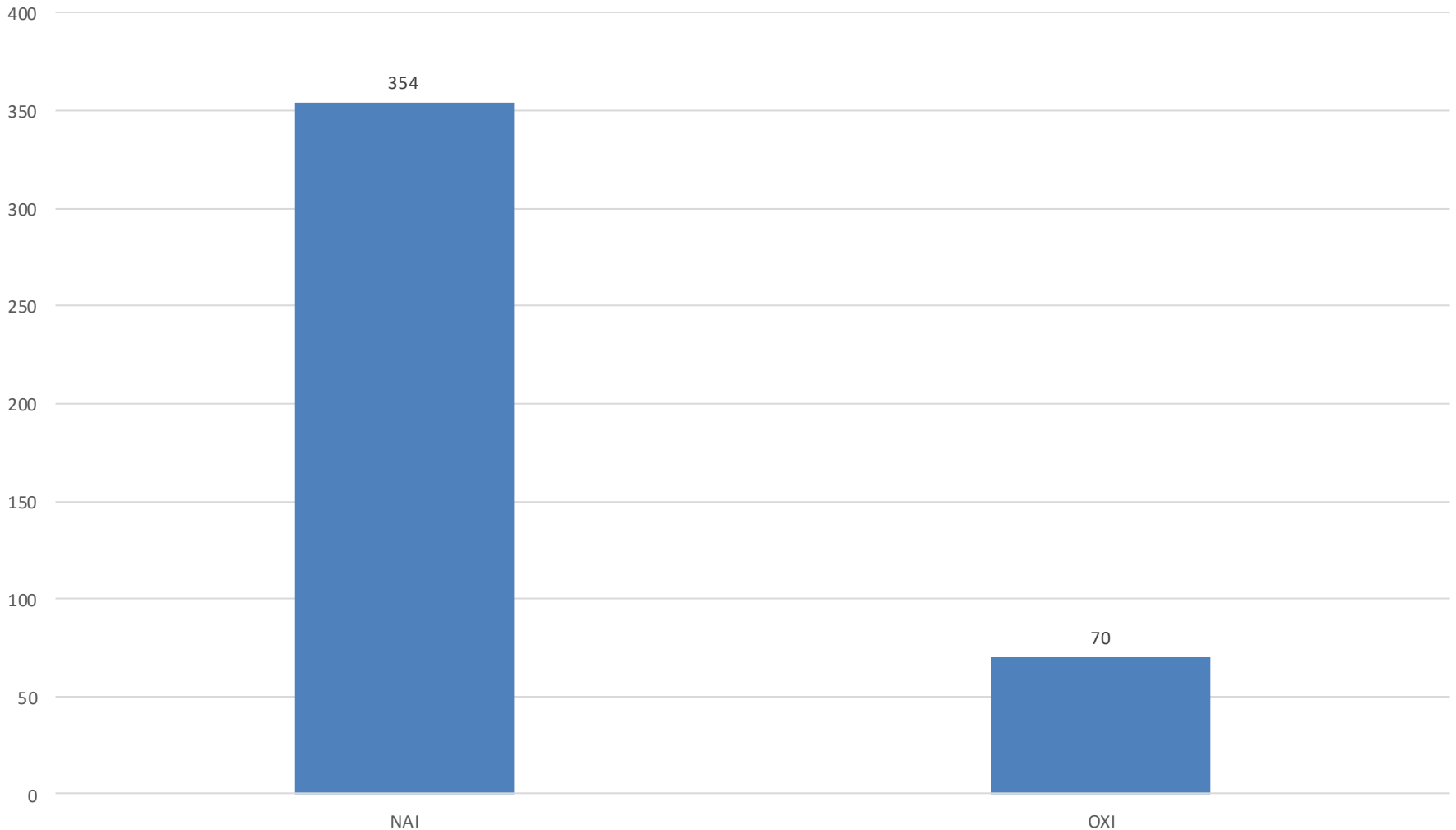

ΜΕΣΟΣΤΑΘΜΙΚΟ ΠΟΣΟΣΤΟ (%) ΜΕΙΩΣΗΣ ΚΥΚΛΟΥ ΕΡΓΑΣΙΩΝ ΣΕ ΣΥΝΟΛΟ 354 ΕΠΙΧΕΙΡΗΣΕΩΝ : 60%

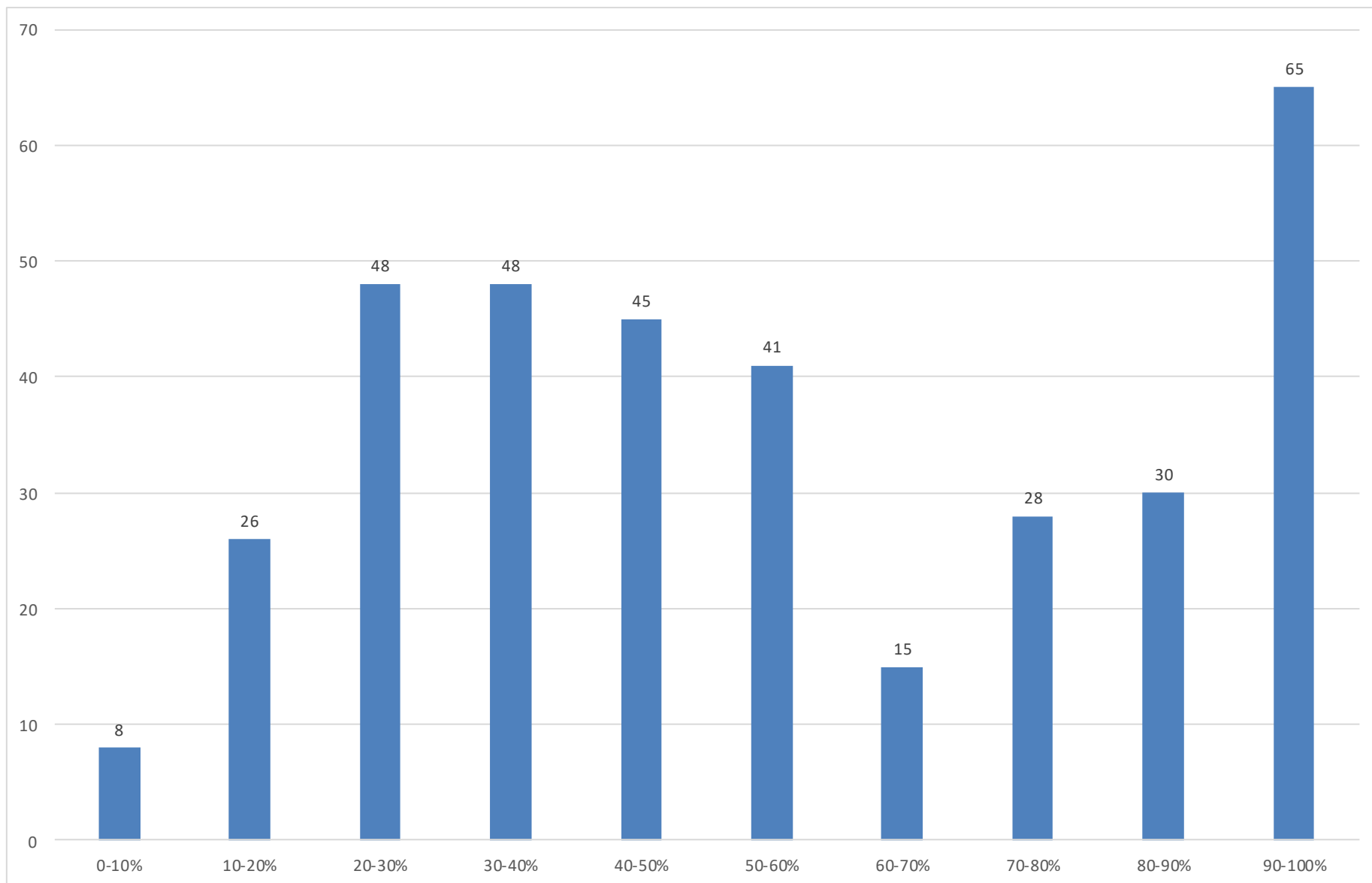

ΚΛΑΔΟΙ ΕΠΙΧΕΙΡΗΣΕΩΝ	ΣΥΝΟΛΟ ΕΡΩΤΗΘΕΝΤΩΝ	ΝΑΙ	ΟΧΙ	ΜΕΣΟΣΤΑΘΜΙΚΟ ΠΟΣΟΣΤΟ ΜΕΙΩΣΗΣ
ΕΙΔΗ ΘΕΡΜΑΝΣΗΣ	4	2	2	95%
ΚΟΣΜΗΜΑΤΟΠΩΛΕΙΑ	12	12	0	89%
ΕΝΔΥΣΗ - ΥΠΟΔΗΣΗ	34	34	0	82%
ΚΑΛΛΥΝΤΙΚΑ	8	7	1	81%
ΑΝΘΟΠΩΛΕΙΑ	6	6	0	77%
ΣΤΡΩΜΑΤΑ-ΛΕΥΚΑ ΕΙΔΗ-ΚΛΩΣΤ/ΡΓΙΚΑ	9	9	0	77%
ΗΛΕΚΤΡΙΚΕΣ ΣΥΣΚΕΥΕΣ	6	6	0	73%
ΕΠΙΠΛΑ - ΦΩΤΙΣΤΙΚΑ	11	11	0	72%
ΛΟΙΠΑ	24	18	6	68%
ΟΠΤΙΚΑ	8	8	0	66%
ΒΙΒΛΙΟΠΩΛΕΙΑ	5	5	0	64%
ΕΙΔΗ ΥΓΕΙΝΗΣ-ΟΙΚΟΔΟΜΙΚΑ ΥΛΙΚΑ	23	17	6	64%
ΣΙΔΗΡΙΚΑ - ΧΡΩΜΑΤΑ	29	26	3	63%
ΑΥΤΟΚΙΝΗΤΑ - ΑΝΤ/ΚΑ	25	23	2	60%
ΤΡΟΦΙΜΑ - ΠΟΤΑ	129	99	30	48%
Η/Υ	11	8	3	48%
ΠΑΙΧΝΙΔΙΑ	6	6	0	45%
ΥΓΡΑ ΚΑΥΣΙΜΑ	25	22	3	45%
ΨΙΛΙΚΑ - ΠΕΡΙΠΤΕΡΑ	6	6	0	40%
ΛΙΠΑΣΜΑΤΑ-ΖΩΟΤΡΟΦΕΣ-PET SHOP	29	17	12	38%
ΧΑΡΤΙΚΑ - ΕΙΔΗ ΚΑΘΑΡΙΟΤΗΤΑΣ	7	6	1	33%
ΚΑΥΣΟΞΥΛΑ	7	6	1	32%
ΣΥΝΟΛΟ	424	354	70	

ΠΟΣΟΣΤΟ ΜΕΙΩΣΗΣ ΚΥΚΛΟΥ ΕΡΓΑΣΙΩΝ ΑΝΑ ΔΡΑΣΤΗΡΙΟΤΗΤΑ

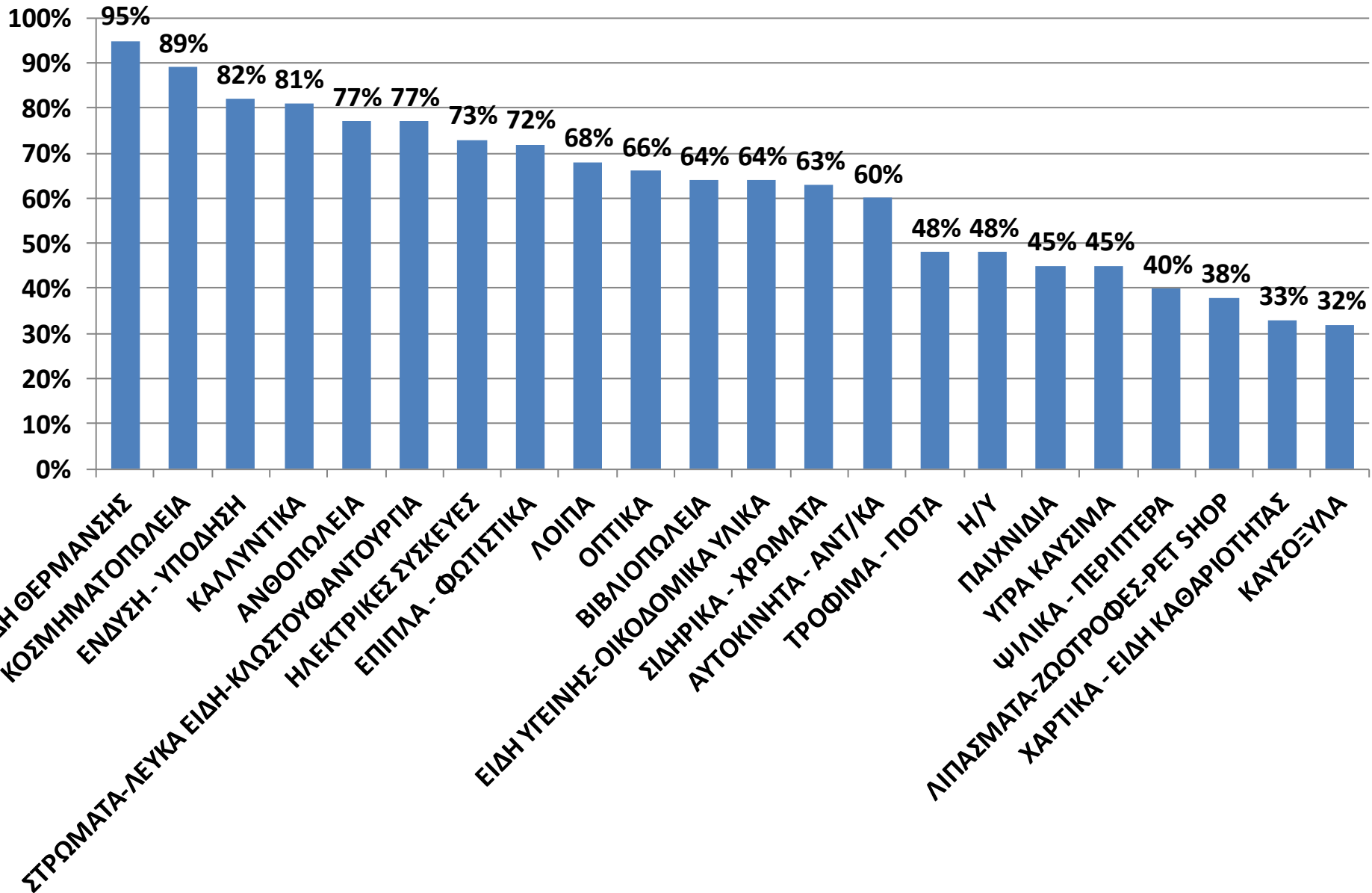

ΔΡΑΣΤΗΡΙΟΤΗΤΕΣ ΜΕ ΣΤΑΘΕΡΟ Ή ΑΥΞΑΝΟΜΕΝΟ ΚΥΚΛΟ ΕΡΓΑΣΙΩΝ

